

PRZEKRÓJ PODŁUŻNY

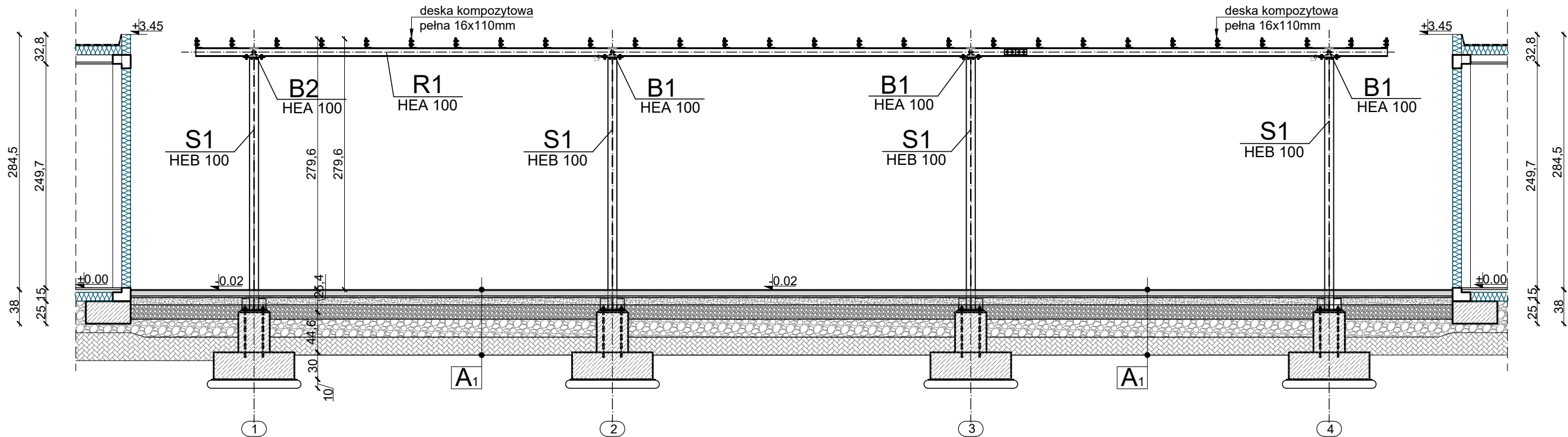

PRZEKRÓJ POPRZECZNY

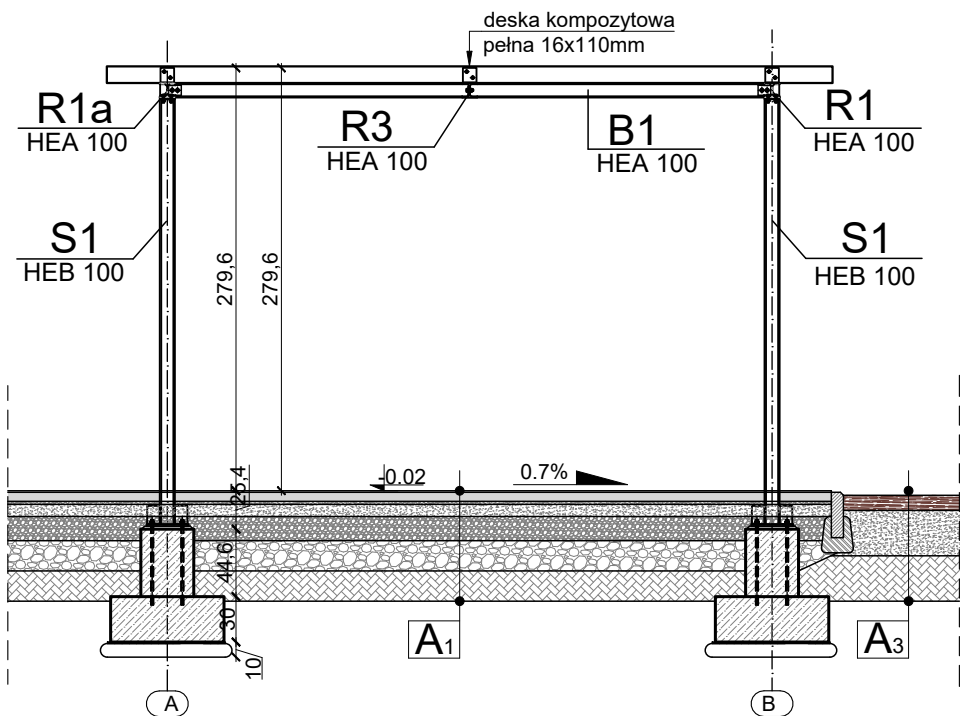

A1 nawierzchnia poliuretanowa, wylewana

1cm	warstwa EPDM w kolorze	warstwy projekt.
6cm	warstwa SBR - HIC 1.9m	
2cm	warstwa wyrównawcza z miálu kamiennego	
8cm	łúczyeń kamienny frakcji 0-4mm	
16cm	łúczyeń kamienny frakcji 31.5-63mm	
20cm	geowłóknina F200	
	piasek stabilizowany mechanicznie	
	grunt rodzimy	

A2 nawierzchnia betonowa

15cm	beton C30/37 XF3 (W8, F150)	warstwy projekt.
25cm	podbudowa z kruszywa łamanego, mineralnego, frakcja 0/31.5mm	
15cm	warstwa ulepszonego podłóža z gruntu stabilizowanego cementem Rm=2,5MPa	
15cm	warstwa ulepszonego podłóža z gruntu niewysadzinowego o CBR>25% oraz k>8m/dobę	
	grunt rodzimy	

A3 pas nasadzeń - 50cm

10cm	kora sosnowa, drobna	warstwy projekt.
	agrowłóknina	
30cm	ziemia ogrodnicza	

PRZEDSIĘBIORSTWO  
PROJEKTOWO-WYKONAWCZE  
"deem" Anna Dziuba-Jagłńska  
Wiktorów 50, 98-350 Biała

Projektant:  
arch. konstr. mgr inż.arch.  
Anna Dziuba-Jagłńska  
spec.architektura

Sprawdził:  
arch. konstr. mgr inż.arch.  
Maria Dziuba  
spec.architektura

Opracował:  
arch. konstr. inż. Łukasz Włodarczyk

upr. nr  
26/LOOKK/2012,  
LO-0769

upr. nr  
155/82/Op,  
LO-0540

data sporządzenia rysunku:  30.04.2025r.	PROJEKT TECHNICZNY			nr rysunku: <b>A-16</b>
	Nazwa pierwotnego zamierzenia budowlanego zatwierdzonego decyzją pozwolenia na budowę wydaną przez Starostę Piaseczyńskiego nr 1080/2024 z dnia 02.07.2024: <b>ROZBUDOWA I PRZEBUDOWA ISTNIEJĄCEJ KANALIZACJI DESZCZOWEJ ORAZ BUDOWA 5 MIEJSC POSTOJOWYCH WRAZ Z UTWARDZENIEM TERENU STANOWIĄCYM KOMUNIKACJĘ WEWNĘTRZNĄ ORAZ PRZEBUDOWA CHODNIKA</b>			
	Nazwa zamierzenia budowlanego projektu budowlanego zamiennego: <b>ROZBUDOWA I PRZEBUDOWA ISTNIEJĄCEJ KANALIZACJI DESZCZOWEJ ORAZ BUDOWA 5 MIEJSC POSTOJOWYCH WRAZ Z UTWARDZENIEM TERENU STANOWIĄCYM KOMUNIKACJĘ WEWNĘTRZNĄ ORAZ PRZEBUDOWA CHODNIKA.</b>			skala:  <b>1:50</b>
	<b>BUDOWA CZTERECH BUDYNKÓW SZKOLNYCH NIENPRZEZNACZONYCH NA STAŁY LUB CZASOWY POBYT LUDZI, Z ZESPOŁEM ELEMENTÓW MAŁEJ ARCHITEKTURY, OŚWIECZENIEM TERENU I WEWNĘTRZNEJ LINII ZASILAJĄCEJ ELEKTROENERGETYCZNEJ, ROZBUDOWA ISTNIEJĄCEJ INSTALACJI KANALIZACJI SANITARNEJ I WODOCIĄGOWEJ</b>			
	Lokalizacja: działki nr ewid. 8/13; 8/7; jedn. ewid.: 141803_2 Lesznowola obręb ewid.: 0032 Zakłady Zamienie ID działek: 141803_2.0032.8/13; 141803_2.0032.8/7			
	Inwestor: Gmina Lesznowola ul. Gminna 60 05-506 Lesznowola			
Tytuł rys.: <b>Przekrój podłużny, przekrój poprzeczny - pergola nr II</b>				
Branża: <b>ARCHITEKTURA, KONSTRUKCJA</b>				